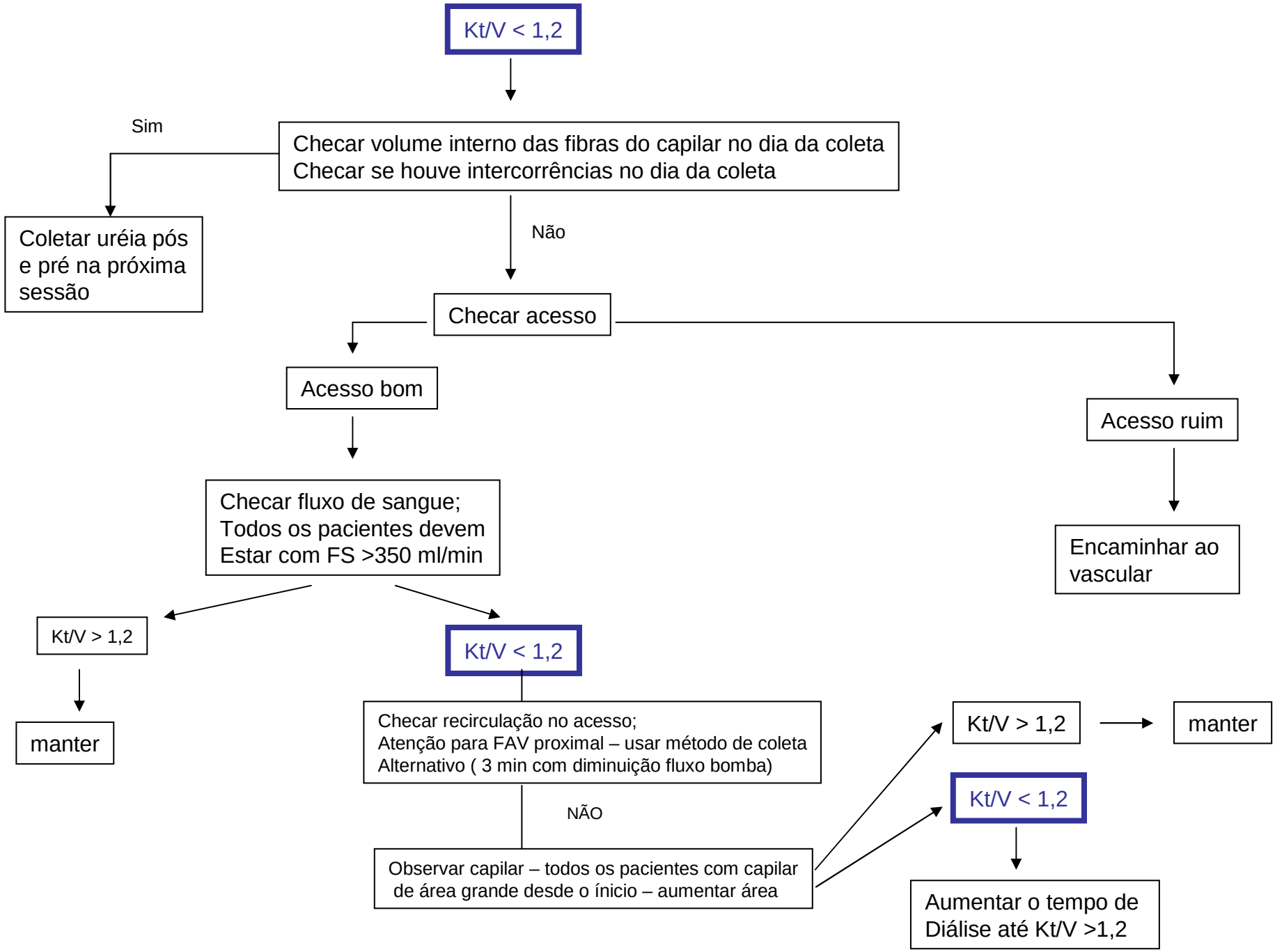
Kt/V < 1,2
Checar volume interno das fibras do capilar no dia da coleta
Checar se houve intercorrências no dia da coleta
Sim
Coletar uréia pós e pré na próxima sessão
Não
Checar acesso
Acesso bom
Acesso ruim
Encaminhar ao vascular
Checar fluxo de sangue;
Todos os pacientes devem
Estar com FS >350 ml/min
Kt/V > 1,2
manter
Kt/V < 1,2
Checar recirculação no acesso;
Atenção para FAV proximal – usar método de coleta
Alternativo (3 min com diminuição fluxo bomba)
NÃO
Observar capilar – todos os pacientes com capilar
de área grande desde o ínicio – aumentar área
Kt/V > 1,2
manter
Kt/V < 1,2
Aumentar o tempo de
Diálise até Kt/V >1,2